Benoit Grelaud

EkO

La pierre de soleil

FLEURUS

FLEURUS

Design, illustration de couverture et illustrations intérieures : Sylvain Even

Direction : Guillaume Pô
Direction éditoriale : Sarah Malherbe
Édition : Estelle Mialon, assistée de Espaces comprises
Composition : SKGD-Création
Correction : Vanessa Canavesi
Direction de fabrication : Thierry Dubus
Fabrication : Marie Guibert

© Fleurus, Paris, 2021, pour l'ensemble de l'ouvrage.
www.fleuruseditions.com
ISBN : 978-2-2151-3920-1
MDS : 592831

Tous droits réservés pour tous pays.
« Loi n° 49-956 du 16 juillet 1949 sur les publications destinées
à la jeunesse, modifiée par la loi n° 2011-525 du 17 mai 2011. »

Benoit Grelaud

Illustrations : Sylvain Even

EkO

La pierre de soleil

FLEURUS

Retrouve les mots propres à l'univers d'Eko suivis d'un astérisque (*) dans le lexique en p. 195

RÉSUMÉ DES TOMES 1 ET 2

Eko, âgé d'une dizaine d'années, habite la planète Eirini, à dix-neuf milliards de kilomètres de la Terre. Il fait partie des fytos*, un peuple végétal protégé par trois pierres sacrées : la pierre de lune, la pierre d'océan et la pierre de soleil. Mais alors que c'est formellement interdit, Eko ne résiste pas à les prendre dans ses mains et celles-ci perdent leur pouvoir. Pour réparer son erreur, le jeune fytos doit partir à la recherche de trois nouvelles pierres.*

Grâce à la magie du sorcier de son village, il se rend dans le monde parallèle d'Oneiro. Il n'a que neuf jours pour mener à bien sa mission, faute de quoi il restera emprisonné dans cet univers et son peuple sera condamné à disparaître.*

Le hasard lui fait croiser la route de Schtong, un curieux petit être bleu victime d'une affreuse malédiction qui le transforme en ogre lorsque la colère le saisit, et de Tharraléa, une intrépide guerrière qui a été elle aussi projetée sur Oneiro.

Aidé de ses nouveaux amis, Eko parvient à accomplir les deux premières étapes de sa quête : récupérer une pierre d'océan et une pierre de lune.

Toujours à bord de son moulin volant, le trio s'envole ensuite pour le soleil, ultime étape de son périple.

Malheureusement pour nos héros, les nekras fyllas, les espions du sorcier Arrostos, font partie du voyage. Et même si ces créatures, pouvant changer de forme à volonté, sont déterminées à trahir leur maître, elles sont animées d'une soif de revanche qui les rend terriblement dangereuses…*

Bref ! Les ennuis sont loin d'être terminés !

CHAPITRE 1

Après environ vingt-cinq heures de vol, le moulin qui transporte Eko, Tharraléa et Schtong s'est posé à la surface du soleil, au pied d'une vertigineuse falaise rougeâtre. Une chaleur suffocante sévit dans la région. Le sol, aride et craquelé, a des allures de toile d'araignée.

Lorsqu'ils sortent de leur vaisseau, les trois compagnons de route avancent prudemment afin de vérifier qu'ils sont bien capables de résister au climat hostile de cette étoile. Certes, ils se sont enduits du vernis protecteur donné par Fengari, le roi de la lune, mais sait-on jamais...

Fort heureusement, tout se déroule comme prévu en dépit de cette chaleur !

Rassurés, ils consultent la boussole d'Eko avant de prendre la route vers leur ultime mission : le volcan de feu. Là, ils pourront rencontrer Ilyos, le roi du soleil, et ainsi récupérer la dernière pierre qui permettra à Eko de sauver son village. Pour cela, il leur reste deux jours et dix-sept heures.

– Ces protections supplémentaires ne seront pas de trop, annonce Eko en montrant les larges chapeaux qu'il a confectionnés pendant le voyage.

– Je comprends mieux pourquoi tu avais monté tout un stock de feuilles dans le moulin, note Tharraléa.

– Réflexe de couturier, réplique le jeune fytos, de plus en plus fier de cette particularité de son peuple.

À l'intérieur du moulin, les nekras fyllas, qui s'étaient accolés pour former des plantes, sont passés inaperçus. Rangés au milieu des végétaux offerts par Fengari, les soldats du sorcier Arrostos ont réussi à voyager incognito. Maintenant qu'Eko et ses deux compagnons ont quitté les lieux, ils peuvent retrouver leur apparence de feuilles d'érable.

Le général Sodium, le chef du régiment d'espions, reprend forme en premier. Il est le nekras fyllas originel

imaginé par le sorcier Arrostos. Celui à partir duquel tous les autres ont été créés. Comme ceux-ci lui sont dévoués, Sodium a été nommé responsable du groupe.

Mais ce qu'Arrostos ignore, c'est qu'il s'est produit un étrange phénomène durant le voyage. En effet, Sodium a été soumis à des radiations solaires très puissantes. Celles-ci, à défaut de le faire bronzer, ont considérablement affaibli les liens qui l'unissaient à son créateur. Désormais, Sodium rêve de puissance. Pour cela, il a, en cachette, réussi à monter tous les autres nekras fyllas contre Arrostos. Après tout, Sodium pouvant se reproduire à l'infini, ces soldats ne sont-ils pas comme ses propres enfants ?

Sur le soleil, loin du sorcier, Sodium est plus motivé que jamais. Même si Arrostos découvre ses intentions de grandeur, le temps qu'il vienne jusqu'ici, le général se sera déjà emparé du Smaragdi*, le diamant magique. Alors, il n'aura plus à craindre qui que ce soit ! Il en pouffe d'ailleurs de rire et sent le frisson du pouvoir parcourir sa nervure centrale.

Près de lui, des dizaines de soldats se matérialisent et se rangent en colonnes, avant de se multiplier !

Le processus est très simple : un nekras fyllas doit expirer lentement afin que son double se décolle petit à petit de lui. Mais cela puise dans son stock d'eau et il doit donc veiller à ne pas répéter l'opération sans avoir pris le temps de se réhydrater.

Au bout de quelques minutes, ce sont des centaines de nouveaux soldats qui se retrouvent auprès de leur chef.

– Nekras fyllas ! gronde le général Sodium. Êtes-vous prêts à servir notre cause ?

– Chef, oui chef ! répond l'assistance.

– Je n'entends rien, réplique Sodium, en se rapprochant du premier rang.

– CHEF, oui CHEF !

– JE N'ENTENDS RIEN ! harangue Sodium, son visage à quelques centimètres d'un des soldats.

– CHEF, OUI CHEF ! hurlent les nekras fyllas.

Sodium longe le premier rang et fixe tour à tour les militaires de son regard noir.

– NOTRE PEUPLE VAINCRA !

– NOTRE PEUPLE VAINCRA ! répètent-ils en chœur.

Satisfait, le général sourit.

– Bien, se radoucit-il. Très bien...

CHAPITRE 2

Pendant ce temps, à l'extérieur du moulin.

Cela fait plus de deux heures qu'Eko, Tharraléa et Schtong gravissent une interminable dune sous un soleil de plomb.

– Pff, souffle Schtong. Si j'en portais, je pourrais dire que j'en ai plein les bottes... J'ai les mollets au bord de l'explosion !

– Quelle chaleur, confirme Tharraléa, le visage perlé de grosses gouttes de sueur.

– Oui, reconnaît Eko, lui aussi accablé par la température. Si ça continue, malgré notre vernis de protection, on va sécher sur place.

Tharraléa soupire en avalant péniblement sa salive.

– Je suis complètement déshydratée. Si nous ne trouvons pas rapidement de l'eau, je ne donne pas cher de notre écorce.

– La boussole a indiqué une oasis derrière cette montagne de sable, les encourage Eko. Et elle ne se trompe jamais. Allez ! Encore un petit effort !

Schtong, dont les lèvres commencent à se fendiller, annonce tout net :

– Moi, je vais boire des dizaines et des dizaines de litres d'eau. À m'en faire péter le nombril !

– Mon royaume pour un verre d'eau, marmonne Tharraléa, exténuée, tandis que le trio approche lentement du sommet.

Alors les trois compagnons de route continuent à avancer, pleins d'espoir.

EKO - *La pierre d'océan* de Benoit Grelaud

À des milliards de kilomètres de la Terre, sur la planète Eirini, vivent les fytos, un peuple de petits êtres mi-humains, mi-végétaux.

Parmi eux, Eko, âgé d'une douzaine d'années, intrépide et malicieux. Mais le peuple d'Eko est en danger, et seul le jeune fytos peut le sauver en partant en quête de trois pierres magiques.

Pour rapporter la pierre d'océan, Eko devra traverser mille épreuves et affronter mille dangers.

Le jeune fytos parviendra-t-il à sauver les siens ?

Illustrations de Sylvain Even

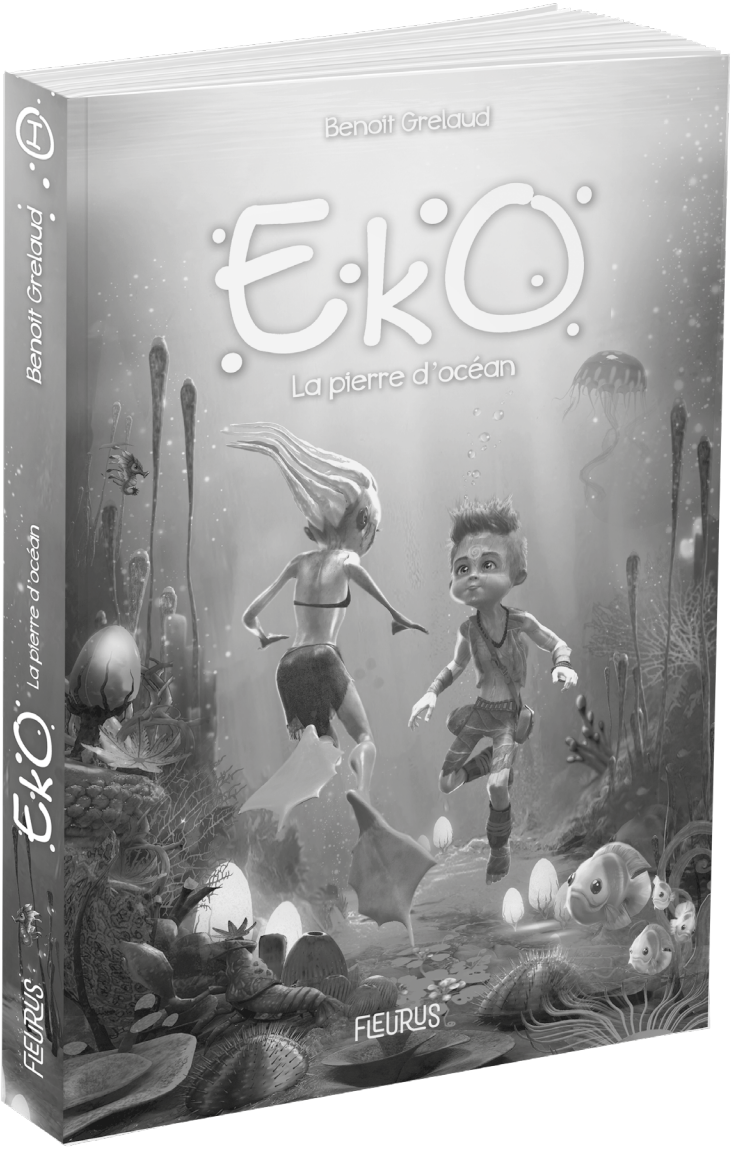
Benoit Grelaud
E.k.O.
La pierre d'océan
FLEURUS
Benoit Grelaud
E.k.O.
La pierre d'océan
FLEURUS

EKO - *La pierre de lune* de Benoit Grelaud

À des milliards de kilomètres de la Terre vit une jeune fytos, Eko. Ce petit être audacieux, mi-humain mi-végétal, a une mission de la plus haute importance : trouver la pierre magique qui sauvera son peuple !

Accompagné de ses amis, Tharraléa et Schtong, Eko va devoir affronter de nombreux dangers et s'enfoncer loin, très loin dans l'espace...

Direction : la lune !

Illustrations de Sylvain Even

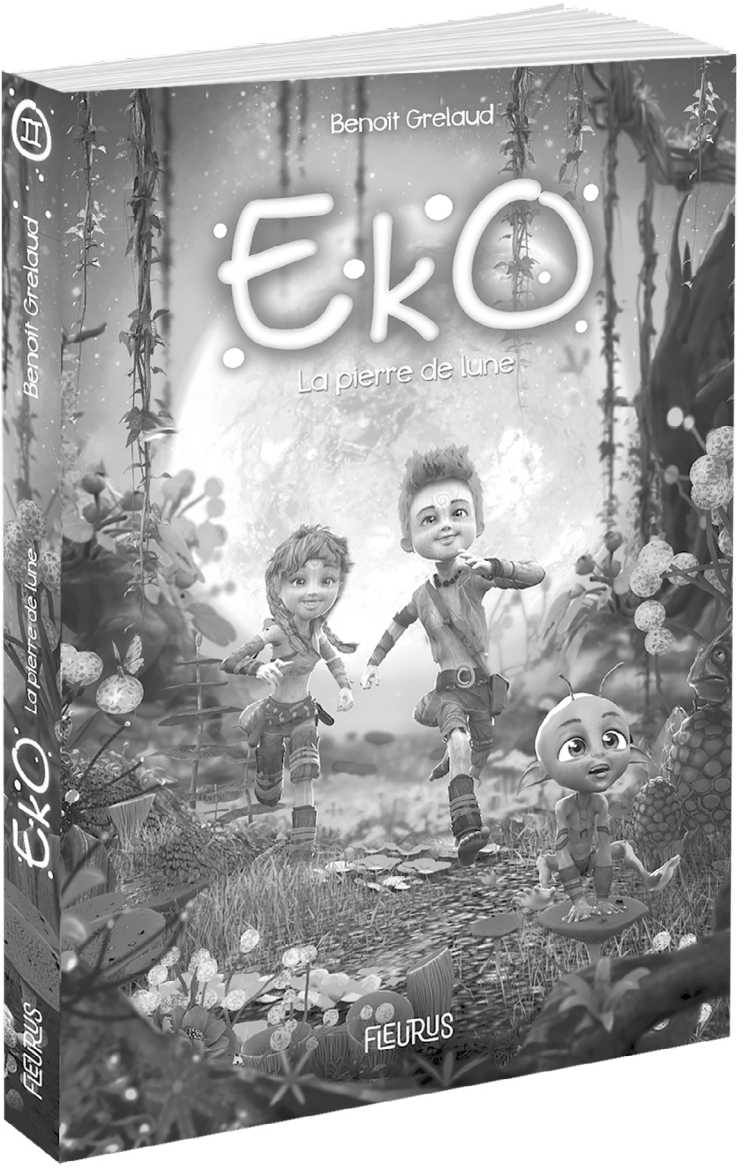
Benoit Grelaud
EkO
La pierre de lune
FLEURUS
Benoit Grelaud
EkO
La pierre de lune
FLEURUS

Benoit Grelaud

EkO

À des milliards de kilomètres
de la Terre vit un jeune fytos, Eko.
Ce petit être malicieux, mi-humain
mi-végétal, doit récupérer
la dernière pierre magique
qui sauvera son peuple.

Accompagné de ses amis,
Tharraléa et Schtong, Eko se rend
cette fois sur les terres
brûlantes du soleil.
Mais de nombreux obstacles
vont se dresser sur son chemin...
Eko parviendra-t-il à retrouver
les siens ?

Illustrations de Sylvain Even

Lire en GRAND

Retrouvez toute l'actualité
des romans Fleurus

FLEURUS
www.fleuruseditions.com

12,90 € TTC France

9 782215 139201